

Assemblea Ordinaria dei Soci

17 aprile 2021

ore 18.00

(seconda convocazione)

Portogruaro, Via Seminario 17

e Piattaforma GOOGLE MEET

<https://meet.google.com/qen-bzaj-ucn>

Ordine del Giorno:

- 1. Relazione sulle attività svolte nel 2020 e Programmazione attività 2021.
Discussione e e proposte, votazione e delibera.**
- 2. Relazione sull'esercizio finanziario, Bilanci Consuntivo 2020 e Preventivo 2021
Discussione e e proposte, votazione e delibera.**
- 3. Varie ed eventuali**



**Consultorio familiare Fondaco
ODV - ONLUS**



**Relazione morale 2020
Programmazione 2021**

- ❖ **Attività dell'Associazione**
- ❖ **Attività del Consultorio**



Premessa

2020 l'anno della pandemia **ripercussioni sull'attività e la vita associativa**

La pandemia da Covid 19, che ha messo a dura prova la comunità nella sua globalità, cambiandone stili e prospettive di vita, ha inciso profondamente anche sulla realtà e sull'operato delle associazioni di volontariato.

Anche la nostra associazione ne ha risentito, in quest'anno segnato da molte chiusure, impedimenti, sacrifici, dalla malattia e dalla paura per la salute.

* **Chiusura dal 23 febbraio al 9 giugno nel rispetto di ordinanze e DPCM**

L'ente gestore ha applicato le norme via via emanate in materia di contenimento e prevenzione della diffusione della pandemia, disponendo la chiusura della sede nel periodo del lock-down dal 23 febbraio.

* **Riapertura nel rispetto di un protocollo operativo**

Ha redatto un protocollo operativo con le linee guida di svolgimento del servizio. ingressi dilazionati, accessi registrati, distanziamento, mezzi di protezione individuale, sanificazione degli ambienti e degli arredi per la sicurezza di operatori, utenti e soci attivi. A distanza le riunioni e l'amministrazione.

* **Erogazione liberale**

In segno di solidarietà nel momento più drammatico dell'emergenza sanitaria, il Consiglio Direttivo ha disposto un'erogazione liberale di € 500,00 a favore della Protezione Civile della Regione del Veneto.



Premessa

2020 l'anno della pandemia

ripercussioni sull'attività

* Ripercussioni sul servizio di consulenza e le attività di prevenzione/promozione

Da aprile al 9 giugno è ripreso il servizio di consulenza a distanza (videochiamata, Skype, whatsapp..) per assicurare all'utenza il supporto nel periodo del maggiore isolamento sociale.

- **Attenzione costante a salvaguardare la riservatezza.**
- **Possibile soprattutto per gli utenti singoli.**
- **Richiesto soprattutto l'aiuto psicologico:** la situazione di solitudine e chiusura ha acuito le problematiche legate a depressione, ansia e stress, rabbia, paure e attacchi di panico.
- **La Direzione ha tenuto unita l'équipe, con frequenti colloqui, supervisione e formazione a distanza** sulle più diffuse paure e situazioni di stress e le problematiche dei genitori alle prese con la chiusura delle scuole e la didattica a distanza dei figli.
- **Dal 9 giugno riapertura** con riorganizzazione del servizio nei tempi e nei modi di svolgimento in base a un protocollo.
- **Da settembre il numero utenti è lentamente cresciuto**

* Pochi i corsi formativi che si sono potuti realizzare, interrotti i progetti.



LE MISURE PER LA PREVENZIONE E IL CONTRASTO DELL'INFEZIONE DA COVID-19

16 8 novembre 2020

PORTOGRUARO

IL POPOLO

LE ATTIVITÀ CON IL COVID 19 La presidente Moro: «Soprattutto da settembre è molto aumentato il numero dei nuovi utenti»

Consutorio Fondaco tra consulenza a distanza e casi in aumento: richiesto soprattutto l'aiuto psicologico



Un protocollo operativo regola l'accesso alla sede e ai servizi nel rispetto delle norme di gestione del Covid

MESSA PER I SOCI DOMENICA 8 IN DUOMO

Una Messa per i soci e i collaboratori del Consutorio familiare Fondaco odv ordis sarà celebrata nel Duomo di Sant'Andrea a Portogruaro, nel pomeriggio di domenica 8 novembre alle ore 16,30. Causa Covid 19, il tradizionale appuntamento autunnale a Frattina di Pradissimani quest'anno non ci sarà. La vita dell'associazione che sostiene e gestisce il Consutorio familiare Fondaco ha chiesto dell'emergenza sanitaria perdendo soprattutto le occasioni di

incontri tra soci. L'assemblea annuale, rinvitata da marzo a luglio, si è svolta negli ampi spazi della comunità di Frattina di Pradissimani con presenza ridotta e ben distanziata. Ma l'incontro autunnale col suo carattere di condivisione di preghiera e di festa aperta alle famiglie e agli amici, ovviamente non può aver luogo. Gli spazi del Duomo di Sant'Andrea e l'orario pomeridiano scelto per la celebrazione consentiranno ai numerosi soci di presenzia-

re e unirsi nella preghiera di ringraziamento e di saluto per i soci e familiari deceduti nel corso di quest'anno, nelle condizioni di distanziamento interpersonale con l'osservanza di tutte le norme di prevenzione. La concelebrazione della Santa Messa sarà presieduta da don Giuseppe Grillo, parroco di Sant'Andrea, che ringrazierà per la sua disponibilità e l'attenzione alleviatrice che sempre dimostra per il Consutorio Fondaco. (M.M.)

La consulenza a distanza è stata possibile soprattutto per gli utenti singoli, che sono stati 25 nel un mese di chiusura, con un centinaio di colloqui.

Difficile o irrealizzabile la consulenza a distanza per le coppie in crisi, che sempre necessitano di un dialogo a più voci fatto in presenza. Ne avrebbero avuto più bisogno, trovandosi in una situazione forzata di convivenza.

ADEGUARSI A NUOVA SITUAZIONE E ALLE PROBLEMATICHE
La difficoltà e la novità della situazione hanno messo tutti alla prova. Il Direttore, **don Giuseppe Bertola** e la Vice Direttrice, **dott.ssa Angela Lunzi**, hanno tenuto unita l'équipe delle consulenti, mantenendo frequente la comunicazione con colloqui, supervisione e for-

“La situazione di isolamento, solitudine e chiusura ha acuito le problematiche di depressione ansia e stress”

MOETE RICHIESTE ALLA RIAPERTURA SEDE
Da giugno, soprattutto da settembre è molto aumentato il numero dei nuovi utenti. Il servizio è stato riorganizzato nei tempi e nei modi di svolgimento in base a un protocollo che garantisce ingressi distanziati, accessi regolati, disinfezione, mezzi di protezione individuale, sanificazione. Per la sicurezza di operatori, utenti e soci attivi, il Consutorio è nato a tutti i collaboratori, sia volontari sia professionali, che con il loro irraggiungibile contributo di continuità e fornire il servizio alle persone in difficoltà che richiedono aiuto e sostegno. Il servizio di consulenza è gratuito ed è fornito da operatori esperti e qualificati.

Maria Moro
preside Consutorio familiare Fondaco

Protocollo operativo

SUGGERIMENTI PER LE LINEE GUIDA DI UN PROTOCOLO OPERATIVO PER LA PREVENZIONE DELL'INFEZIONE COVID-19 IN AMBITO CONSULENTIALE

Promessa
Nella stesura delle "linee guida" di un protocollo operativo, si è avvertito che il servizio di consulenza familiare deve essere un servizio che si adatti alle diverse situazioni, con flessibilità e con rispetto per la certificazione dell'ambasciatore.

A. Segreteria
L'assistenza alla segreteria, oltre a tutti i protocolli operativi, si è avvertita che deve essere un servizio che si adatti alle diverse situazioni, con flessibilità e con rispetto per la certificazione dell'ambasciatore.

B. Accesso al Consutorio familiare
L'accesso al Consutorio familiare, oltre a tutti i protocolli operativi, si è avvertito che deve essere un servizio che si adatti alle diverse situazioni, con flessibilità e con rispetto per la certificazione dell'ambasciatore.

C. Consulenti in servizio di consulenza
Le consulenti in servizio di consulenza, oltre a tutti i protocolli operativi, si è avvertito che deve essere un servizio che si adatti alle diverse situazioni, con flessibilità e con rispetto per la certificazione dell'ambasciatore.

Inevitabilmente l'emergenza sanitaria ha fatto sentire i suoi effetti anche sui servizi offerti dal nostro Consutorio familiare, oltre che sulla vita dell'associazione che lo sostiene. La sede è stata chiusa dal 23 febbraio al 9 giugno, obbligando alle disposizioni delle ordinanze e del DPCM. Il servizio di prevenzione e promozione, con i percorsi formativi e i progetti nelle scuole, è saltato del tutto. Abbiamo realizzato solo due brevi cicli di il corpo racconta. Incontro di accompagnamento a piccolissimi

gruppi di mamme e figlie nell'età della pubertà. Il servizio di consulenza è ripreso ad aprile, ma a distanza ed è durato così fino alla ripertura di giugno. **CONSULENZA A DISTANZA**
Fare consulenza tramite telefono, videochiamata, skype, whatsapp... con i mezzi della moderna tecnologia non è lo stesso che in presenza. Ma almeno gli utenti non si sono sentiti soli e abbandonati proprio nel momento del maggiore isolamento sociale. Ringraziamo per questo la disponibilità e sensibilità delle

nostre consulenti. **DIFFICOLTÀ INCONTRARE E PROBLEMATICHE PREVALENTI**
Naturalmente la prima condizione è stata salvaguardare la privacy e la riservatezza nel rispondere al bisogno d'aiuto. Richiesto soprattutto l'aiuto psicologico: la situazione di isolamento, solitudine e chiusura ha acuito le problematiche legate a depressione, ansia e stress, rabbia, paura e attacchi di panico. Criticità aumentate anche da incertezza economica e perdita del lavoro.





Le occasioni di incontro generale

in versione ridotta e distanziata

18 LUGLIO 2020

ASSEMBLEA ORDINARIA ANNUALE

Fratтина di Pravisdomini



16 26 luglio 2020

PORTOGRUARO

IL POPOLO

CONSULETORIO FAMILIARE FONDACO Sabato 18 luglio si è tenuta l'Assemblea ordinaria dei soci per esaminare le attività svolte nel 2019

Soci attivi saliti a 133: le nuove adesioni sono state nove

Impegnati in vari settori di attività: dalla consulenza alla conduzione dei percorsi formativi

Il Consuletorio Familiare Fondaco di Portogruaro ha tenuto sabato 18 luglio l'assemblea ordinaria dei soci per esaminare le attività svolte nel corso dell'anno 2019. L'occasione era in programma già nello scorso mese di marzo, ma l'emergenza sanitaria del coronavirus ne aveva determinato il rinvio. Per l'occasione ci si è avvalso della parrocchia di Frattina di Pravisdomini, che con gli arredi e accoglienti spazi all'aperto ha consentito di rispettare le condizioni di distanziamento imposte e di sicurezza. La relazione della presidente **Marta Moro** ha evidenziato che nell'anno 2019 l'Associazione ha contato 133 soci, con 7 nuove adesioni. I soci attivi sono 36, impegnati in vari settori di attività: direzione dell'Equipe, servizio di consulenza e conduzione dei percorsi formativi, attività di presidenza, segreteria, tesoreria, amministrazione, gestione della corrispondenza e dei rapporti istituzionali, pubblicistica, Consuletorio Familiare Frondaco/Associazione dei materiali informativi, archiviazione, implementazione del sito web, manutenzione della sede. Tutto ciò ha garantito il funzionamento del Consuletorio Presiden-



Distanza rispettata all'assemblea del Consuletorio Familiare di Portogruaro

za e dell'associazione che ne è l'ente gestore. Nel 2019 è stato rinnovato il Consiglio Direttivo, che è chiamato ad operare le scelte in ordine a programmazione, verifica, valutazione delle attività, esercizio finanziario e gestione dell'associazione del consuletorio. Di cui ogni anno viene eletto il nuovo consiglio direttivo. Partecipano alle riunioni del Consiglio Di-

rettivo, rinnovato nel 2019, il composto da 9 consiglieri eletti: **Marta Moro**, Presidente; **Rita Francavilla**, Vicepresidente; **Antonio Pignatelli**, Segretario; **Daniela Baratta**, Tesoriere; **Isabella Luciani**, **Luciana Paschini**, **Marta Casati-Carloni**, **Roberta Foschetti** e **Stefano Ratti** sono stati rieletti consiglieri. Partecipano alle riunioni del Consiglio Di-

rettivo, come da statuto, il Direttore, don **Giuseppe Bartolotta** e la Vicepresidente, **Angela Luzzi**. Il Consiglio Direttivo ha tenuto 7 riunioni, mentre le riunioni dei soci sono state 3: Assemblea Ordinaria e Assemblea Straordinaria, entrambe in data 11 aprile, e la Festa Annuale, in data 18 settembre.

Anna Maria

225 nuovi utenti singoli 134, in coppia 78 e 10 Consulenti Familiari Socio Educativi, come il Fondaco, ha dichiarato la presidente **Marta Moro** - sostiene un ruolo importante, riconosciuto e valorizzato dalla Regione Veneta, affiancandosi ai Consulenti Pubblici nell'area sociale ed educativa, del sostegno, dell'assistenza e della prevenzione-gestione. Nell'anno appena trascorso gli utenti sono stati 273 (195 femmine e 78 maschi), che si sono presentati come singoli in 182, in coppia 78, come nucleo familiare in 13. I nuclei attivi sono stati 225 (femmine 140 e 85 maschi) di cui singoli 134 (110 e 30-24) in coppia 78; 13 nuclei familiari 9 (15 e 10-2).

La prevenzione dei nuovi utenti (225) è la seguente: 188 risultano nella USL di competenza, 8 provengono da altre USL, 30 risultano fuori Regione; utenti stranieri: 8 (4 F e 2 M); minori: 5.

I casi trattati sono stati 227: singoli 182; coppia 39; nuclei familiari 6. Risultano 179 nuclei casi. Hanno riguardato le seguenti aree tematiche: difficoltà dell'individuo 138, difficoltà di coppia 42; difficoltà della famiglia 17; adolescenzi 5; area legge 4; problemi di affidamento in caso separazione/divorzio 1; mediazione familiare 5; gravidanza 3. Le prestazioni (colloqui) sono state 1.087 con le seguenti tipologie: 958 singoli, 138 in coppia, 111 nuclei familiari. Ai suddetti 1.087 colloqui si aggiungono 2 consulenze psicoeducative. Numerose e varie sono state le attività di prevenzione e promozione in sede e nel territorio, anche in rete con istituzioni pubbliche e private a sostegno della gestionalità (didattica per la famiglia in 4 Comuni del Portogruare) e delle coppie (corsi 5-distanziati), su tematiche affettive e relazionali, in classe con gli adolescenti. Sono stati 18 i relatori impegnati per un totale di 43 incontri e 877 partecipanti, soprattutto genitori, coppie, giovani e giovanissimi. (30)

I CASI
Dalle difficoltà dell'individuo ai problemi di affidamento



***Impossibile la Festa annuale a Frattina
..... la condivisione spirituale nella S. Messa***

8 NOVEMBRE 2020

MESSA ANNUALE

CATTEDRALE DI SANT'ANDREA - PORTOGRUARO
concelebrata dal parroco, don Giuseppe Grillo,
e da don Giuseppe Bortolin



Le offerte
€ 300,00
devolute
alla **Caritas**
parrocchiale
in favore di
persone o
famiglie in
difficoltà

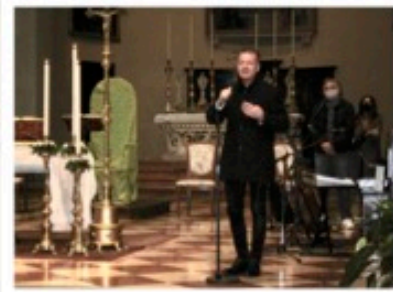
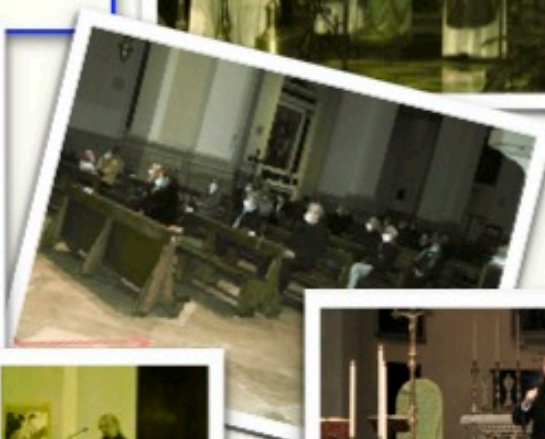

Il saluto del sindaco Favero



Parte Prima Attività dell'Associazione

2020

3 nuovi soci

SOCI E ORGANI SOCIALI

* Soci	134
* Soci attivi (volontari)	30
* Collaboratori esterni (professionisti)	13
* Riunioni Consiglio Direttivo	6
* Riunioni generali dei Soci	2

CONSIGLIO DIRETTIVO

CONSIGLIERE SIG.RA SUSANNA GEREMIA
SUBENTRATA A SIG. D. BURATO DIMISSIONARIO

ATTIVITÀ DEI VOLONTARI

Consulenza Segreteria Direzione
Consiglio Direttivo Presidenza
Tesoreria Amministrazione Archivio
Rapporti istituzionali, Docenza
Pubblicistica - Documenti informativi
Corrispondenza - Progetti - Sito
Eventi sociali - Manutenzione sede

